Eco-Tots Cymru

Daear Hapus, Daear Drist



Amcanion dysgu:

Mae'r plant yn dechrau adnabod gweithredoedd arbed ynni syml, fel diffodd golau, cau drysau a diffodd dyfeisiadau segur.

Mae plant yn datblygu sgiliau didoli a pharu trwy ddewis a yw pob llun yn perthyn i'r 'Ddaear Hapus' neu'r 'Ddaear Drist'.

Mae'r plant yn cael eu cyflwyno i ofalu am y blaned trwy iaith syml, ailadrodd ymadroddion a dewisiadau cadarnhaol y maen nhw'n gallu eu gwneud gyda chefnogaeth oedolion.

cadwch keep gymru'n wales daclus tidy

The Moondance Foundation

Ceidwad Ynni

Gwybodaeth ymarferydd:

Gall gwastraffu ynni gael effaith negyddol ar y blaned oherwydd mae llawer o ynni yn dal i gael ei wneud trwy losgi tanwydd fel nwy, olew neu lo. Mae llosgi'r tanwydd hyn yn rhyddhau llygredd a nwyon tŷ gwydr i'r aer, sy'n cyfrannu at newid hinsawdd.

Gall newid hinsawdd wneud y blaned yn gynhesach ac effeithio ar y tywydd, anifeiliaid, planhigion, cefnforoedd a phobl. Pan fyddwn yn defnyddio llai o ynni, rydym yn helpu i leihau llygredd, yn diogelu adnoddau naturiol ac yn gofalu am y blaned ar gyfer plant nawr ac yn y dyfodol. .

Efallai na fydd plant ifanc yn deall o ble mae ynni'n dod eto, ond gallant ddechrau dysgu na ddylai ynni gael ei wastraffu.

Mae dysgu am gynaliadwyedd yn gynnar yn fwyaf effeithiol pan fydd yn ymarferol, yn weledol ac yn gysylltiedig ag arferion dyddiol plant.

Ni ddylai'r gêm hon gael ei gweld fel diwedd y dysgu, ond fel man cychwyn i helpu plant i wneud newidiadau ymarferol, fel diffodd y golau, cau drysau a sylwi pan fydd ynni'n cael ei ddefnyddio.

Trwy ddangos esiampl o gamau gweithredu bach a dathlu plant fel 'Ceidwaid Ynni', gall ymarferwyr helpu plant i ddatblygu arferion cadarnhaol, cyfrifoldeb a gofal dros eu hamgylchedd o oed cynnar.



Sut i chwarae:

Argraffwch a thorrwch dempledi'r daflen 'Daear Hapus' a 'Daear Drist' a'r cardiau llun a ddarparwyd. Efallai y byddwch eisiau eu lamineiddio i'w defnyddio dro ar ôl tro.

Rhowch y ddau dempled mawr neu'r matiau o flaen y plant: un 'Daear Hapus' ac un 'Daear Drist'.

Dangoswch un cerdyn llun ar y tro a rhowch enw i'r hyn sy'n digwydd yn y llun.

Gofynnwch i'r plant, "a yw hyn yn helpu'r ddaear neu'n gwneud y Ddaear yn drist?"

Cefnogwch y plant i roi'r llun ar y mat Daear cywir.

Defnyddiwch ymadroddion byr, ailadroddus, fel "diffodd y golau, Daear Hapus!" neu "gadael y golau ymlaen ar y Ddaear Drist"

Peidiwch anghofio dathlu dewisiadau plant a'u gwahodd i ymarfer un gweithred arbed ynni yn yr ystafell.

Awgrymiadau:

"Beth allwn ni ei weld yn y llun hwn?"

"A yw'r golau'n cael ei ddefnyddio?"

"Ble allwn ni roi'r llun hwn, 'Daear Hapus' neu 'Daear Drist'?"

Beth allen ni ei wneud i helpu'r ddaear?"

"Allwch chi fod yn geidwad ynni a'i ddiffodd?"

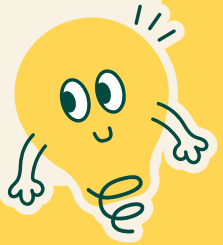

Pethau sy'n gwneud ein planed yn hapus



Pethau sy'n gwneud ein planed yn drist



Eco-Tots Cymru

Power Protectors

Eco-Tots Cymru



Golau ymlaen



Golau i ffwrdd



Teithio ar sgwter



Teithio mewn car



Tap ymlaen



Tap i ffwrdd

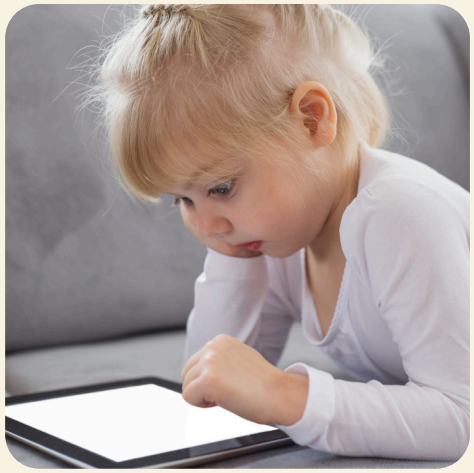

Tabled ymlaen



Tabled i ffwrdd

Eco-Tots Cymru



Switsh i ffwrdd



Switsh ymlaen



Teithio ar beic



Teithio ar awyren



Gwastraffu papur



Plannu coeden



Gormod o ddillad



Digon o ddillad